



Basis Budget Seizoenarbeid 2021

Zorgverzekering voor uw arbeidsmigranten

Werkt u met tijdelijke arbeidsmigranten?

Zorg dan voor een tijdelijke zorgverzekering voor hen. De zorgverzekering van Zilveren Kruis sluit u eenvoudig af via LTO Arbeidskracht. Zo zijn uw werknemers goed verzekerd voor zorg tegen een lage premie.

Arbeidsmigranten moeten verplicht een Nederlandse zorgverzekering hebben

Voor de periode dat ze in Nederland een dienstverband hebben is dit een wettelijke verplichting. Sluiten uw werknemers geen zorgverzekering? Dan lopen ze het risico op een wettelijke boete van € 426,24. Ze krijgen een tweede boete van € 426,24 als ze nog steeds geen zorgverzekering hebben. En uiteindelijk volgt een loonbeslag.

Ook voor u als werkgever is het belangrijk dat uw tijdelijke arbeidsmigranten een zorgverzekering afsluiten. Wie betaalt anders de kosten voor zorg? Of de kosten van vervoer naar het land van herkomst bij plotseling overlijden?

Sluit een collectieve zorgverzekering af voor uw tijdelijke arbeidsmigranten

De Basis Budget Seizoenarbeid van Zilveren Kruis is een goede oplossing! Via LTO Arbeidskracht sluit u eenvoudig deze zorgverzekering af. LTO Arbeidskracht zorgt voor de aanvraag zorgtoeslag. Zo maken wij het voor u en uw werknemers gemakkelijk.

Wat doet LTO Arbeidskracht nog meer voor werkgevers?

Ook bij de zoektocht naar geschikt, gemotiveerd en beschikbaar personeel helpen wij u graag. Bijvoorbeeld bij het zoeken naar werknemers via de website www.seasonalwork.nl. Met deze online vacaturebank vindt u eenvoudig buitenlands personeel wat in de agrarische sector wil werken. En wilt u af van alle administratieve rompslomp rondom uw personeel? Dan maakt u via LTO Arbeidskracht gebruik van payrolling. Met het opleidingsaanbod kunt u uw medewerkers iets extra's bieden en binden aan uw bedrijf.

Heeft u nog vragen?

- Goede basiszorg
- Een premie van slechts € 3,83 per dag in 2021
- Geen eigen risico
- Uitgebreide repatriëringsregeling
- Vergoeding spoedeisende tandheelkundige zorg maximaal € 200,- per jaar
- Snel aan- en afmelden medewerkers: aanvraag zorgtoeslag



Regel het vandaag nog!

Ontvang de vele voordelen en meld uw tijdelijke arbeidsmigranten aan voor de collectieve zorgverzekering van LTO Arbeidskracht.

Basis Budget Seizoenarbeid

Met de Basis Budget Seizoenarbeid krijgen uw werknemers bij gecontracteerde zorgverleners een 100% vergoeding. Voor niet-spoedeisende zorg in ziekenhuizen zijn een beperkt aantal ziekenhuizen geselecteerd. Gaat uw werknemer naar een ziekenhuis dat niet geselecteerd is voor de Basis Budget Seizoenarbeid of naar een niet gecontracteerde zorgverlener? Dan geldt een lagere vergoeding.

De Basis Budget Seizoenarbeid is aangevuld met een vergoeding voor spoedeisende tandheelkunde. Dit is een vergoeding voor de kosten van een spoedconsult, noodvulling en het trekken van tanden en kiezen. Bij een ongeval of spoedbehandeling is de maximale vergoeding € 200,- per persoon per jaar. Ook is een vergoeding opgenomen voor een uitgebreide repatriëringsregeling naar het land van herkomst.

Spoedeisende zorg kan in alle ziekenhuizen

Heeft uw werknemer spoedeisende hulp nodig (dringende medische en verpleegkundige zorg voor acute aandoeningen of verwondingen) dan kan uw werknemer terecht bij elk ziekenhuis in Nederland. De spoedeisende zorg wordt volledig vergoed. Dit geldt ook als er vanaf de spoedeisende hulp een opname volgt in een niet-geselecteerd ziekenhuis.

Ook vervolghandelingen en nacontroles die nog horen bij het bezoek aan de spoedeisende hulp worden vergoed en een spoedbehandeling op de polikliniek binnen 24 uur nadat uw werknemer de verwijzing kreeg.

De premie voor de Basis Budget Seizoenarbeid 2021 is slechts € 3,83 per dag

LTO Arbeidskracht betaalt de premie aan Zilveren Kruis en berekent deze achteraf op wekelijkse basis aan u door. U houdt de premie dan zelf in op het salaris van uw werknemer. De premie van de Basis Budget polis mag volledig ingehouden worden op het wettelijk minimum loon.

Uw tijdelijke buitenlandse werknemers betalen geen eigen risico

Dit geldt voor het verplichte eigen risico van € 385,-. Heeft de verzekerde zorg uit het basispakket nodig waarvoor het eigen risico geldt? Dan worden de kosten van het eigen risico vergoed.

Uw tijdelijke buitenlandse werknemers hebben recht op zorgtoeslag

Hierdoor wordt het afsluiten van een zorgverzekering extra interessant. Het maximale bedrag aan zorgtoeslag is in 2021 door de Belastingdienst vastgesteld op maximaal € 107,- per maand.

U meldt uw werknemers eenvoudig aan- en af

U meldt uw medewerkers eenvoudig aan via het aanmeldformulier op het Digitaal Loket via www.ltoarbeidskracht.nl. Wij sturen u de polis en de zorgpas van uw werknemers uiterlijk 3 weken na aanmelding. Ook uw werknemers afmelden doet u via dit Digitaal Loket. Heel eenvoudig.

LTO Arbeidskracht heeft een professionele helpdesk

Deze ervaren adviseurs beantwoorden al uw vragen over zorgverzekeringen en zorgtoeslag. Zij zijn bereikbaar op (088) 472 4200 of mail naar: info@ltoarbeidskracht.nl.

Naast de informatie voor u als werkgever, is er ook informatie beschikbaar in de taal van uw buitenlandse werknemers.

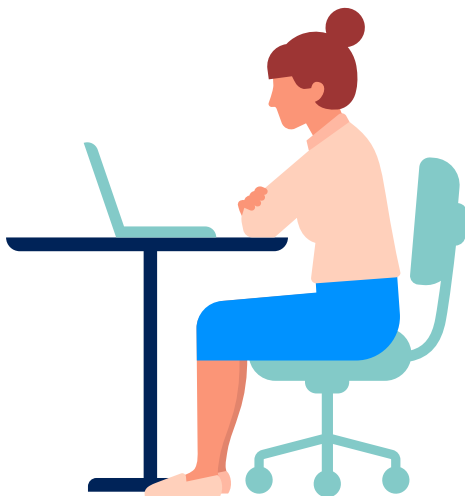

Heeft u vaste werknemers in dienst?

Dan kunnen deze werknemers én hun gezinsleden ook profiteren van een aantrekkelijke korting op hun zorgverzekering.

Ruim een half miljoen Nederlanders werken in de land- en tuinbouw sector. Uw werknemers verdienen wat extra. Daarom heeft LTO in samenwerking met Zilveren Kruis het werknemers collectief Agro+Zorg geïntroduceerd.

Uw werknemers profiteren van een aantrekkelijke korting van 5% op de basisverzekering. Daarnaast biedt Zilveren Kruis een korting van 15% op de aanvullende verzekeringen en 15% op de tandartsverzekeringen. Deze kortingen gelden voor alle gezinsleden. En kinderen tot 18 jaar zijn gratis meeverzekerd.

De belangrijkste voordelen op een rij

- 5% korting op de basisverzekering.
- 15% korting op alle aanvullende en 15% op de tandartsverzekeringen.
- Eenvoudig declareren met de Zilveren Kruis app.
- Al uw zorgzaken gemakkelijk zelf geregeld in Mijn Zilveren Kruis.

Aanmelden vaste werknemers

Naast uw tijdelijke werknemers krijgen ook uw vaste werknemers korting op hun zorgverzekering via LTO Arbeidskracht. Aanmelden kan direct via [zk.nl/agropluszorg](https://www.zk.nl/agropluszorg). Of vul de bijgevoegde antwoordkaart in en stuur deze op.

Wilt u meer weten?

Kijk op www.agropluszorg.nl of vul de bijgevoegde antwoordkaart in en stuur deze op.



Ja, ik wil graag meer informatie ontvangen over de zorgverzekering voor

- Mijn vaste Nederlandse werknemers*
- Mijn tijdelijke buitenlandse werknemers*

Bedrijfsnaam

Contactpersoon

Adres

Postcode/plaats

Telefoonnummer

E-mailadres

Man Vrouw

**Aankruisen wat van toepassing is.*

Wij helpen u graag verder



Mail naar of kijk op

ltoarbeidskracht.nl / agropluszorg.nl

E-mail: info@ltoarbeidskracht.nl / info@agropluszorg.nl



Bel naar

(088) 472 4200



Schrijven kan natuurlijk ook

Postadres:

LTO Arbeidskracht / Agro+Zorg

Postbus 100, 5201 AC 's-Hertogenbosch

Zilveren Kruis Zorgverzekeringen N.V. KvK 06088185, Achmea Zorgverzekeringen N.V. KvK 28080300

Wij doen ons uiterste best om u goede en duidelijke informatie te geven. Klopt er iets niet in onze communicatie? Geef het dan aan ons door zodat wij de fout kunnen herstellen. Staan er onjuistheden in? Dan is Zilveren Kruis hiervoor niet aansprakelijk. Aan de inhoud van dit product of deze dienst kunt u geen rechten ontlelen.

Wilt u geen informatie ontvangen over onze producten of diensten? Meld dit dan schriftelijk bij Zilveren Kruis, Postbus 444, 2300 AK Leiden.